LA MÉLOPÉE DU BERGER

(extrait de l'opéra Tristan et Ysolde)

Richard WAGNER

Jouant de son chalumeau, le berger guette du haut de la falaise l'arrivée du navire dans lequel se trouve Ysolde. Au début du troisième acte de l'opéra de Wagner, c'est une longue mélopée d'une grande tristesse, tourmentée et désolée, que joue le cor anglais seul, sans aucun accompagnement de l'orchestre.

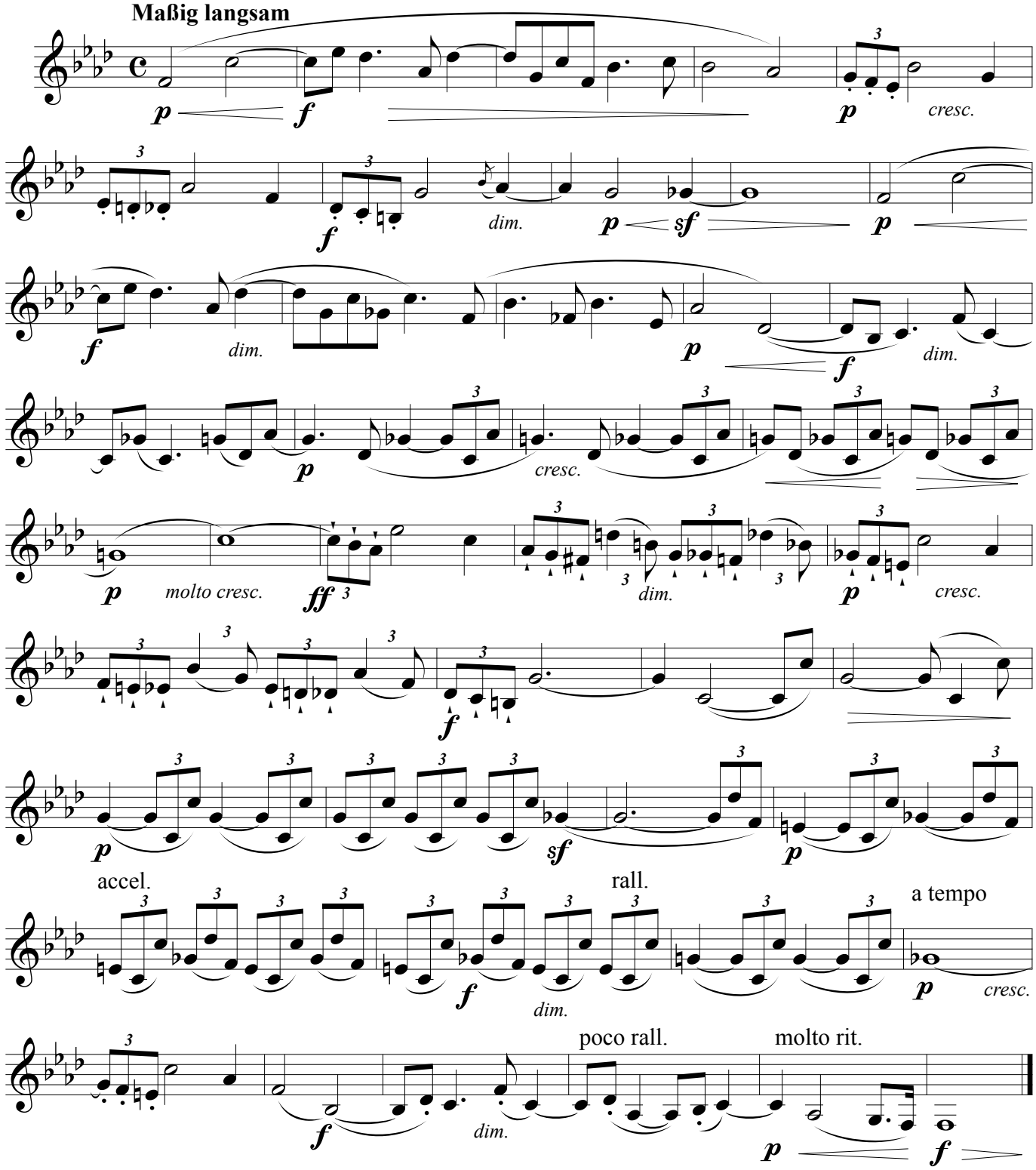

Réf : Tristan et Ysolde (Wagner), acte III, scène 1, mes. 5 à 46.

www.loiseaudor.fr © 2012 Editions de l'Oiseau d'Or M056C2.