LA FILLE DU ROI LOYS

Chanson traditionnelle

Cette chanson très ancienne est dans le style d'une complainte. Les nombreux couplets content le malheur d'une jeune fille que son père le roi refuse de marier à celui qu'elle aime.

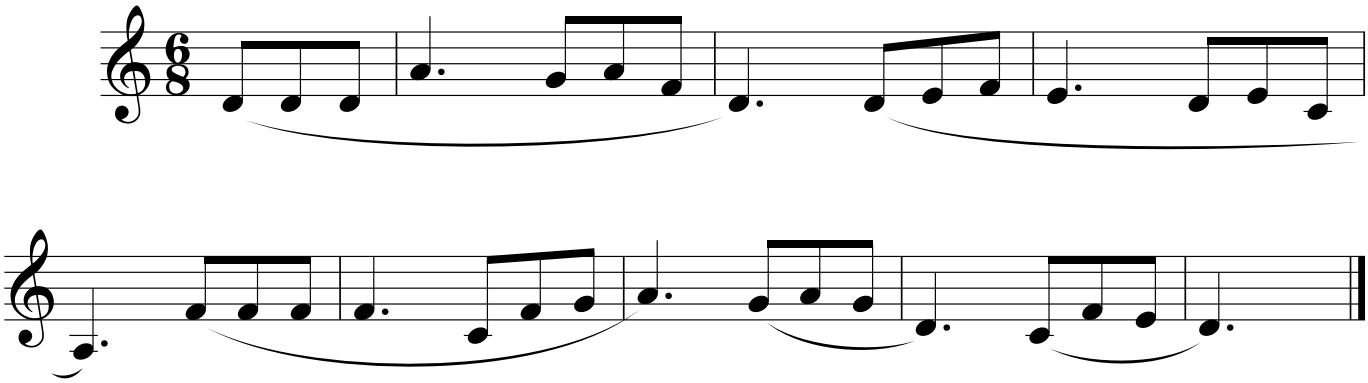

Réf : Le roi Loys, chanson traditionnelle française

www.loiseaudor.fr © 2012 Editions de l'Oiseau d'Or M062C1/1.