J'AI LA FÈVE, JE SUIS ROI !

Canon à 4 voix

Pour chanter ce canon, il faut être quatre groupes. Le premier groupe commence à la lettre A. Lorsqu'il arrive à la lettre B, le deuxième groupe commence. Lorsque celui-ci arrive à la lettre B (le premier groupe est alors arrivé à la lettre C), le troisième groupe commence. Et de la même manière pour le quatrième groupe. C'est donc le premier groupe qui termine en premier et le quatrième est entendu, seul, en dernier.
Dans un canon, tous les groupes chantent la même mélodie, mais pas au même moment. Pour "J'ai la fève...", le décalage est de quatre mesures.

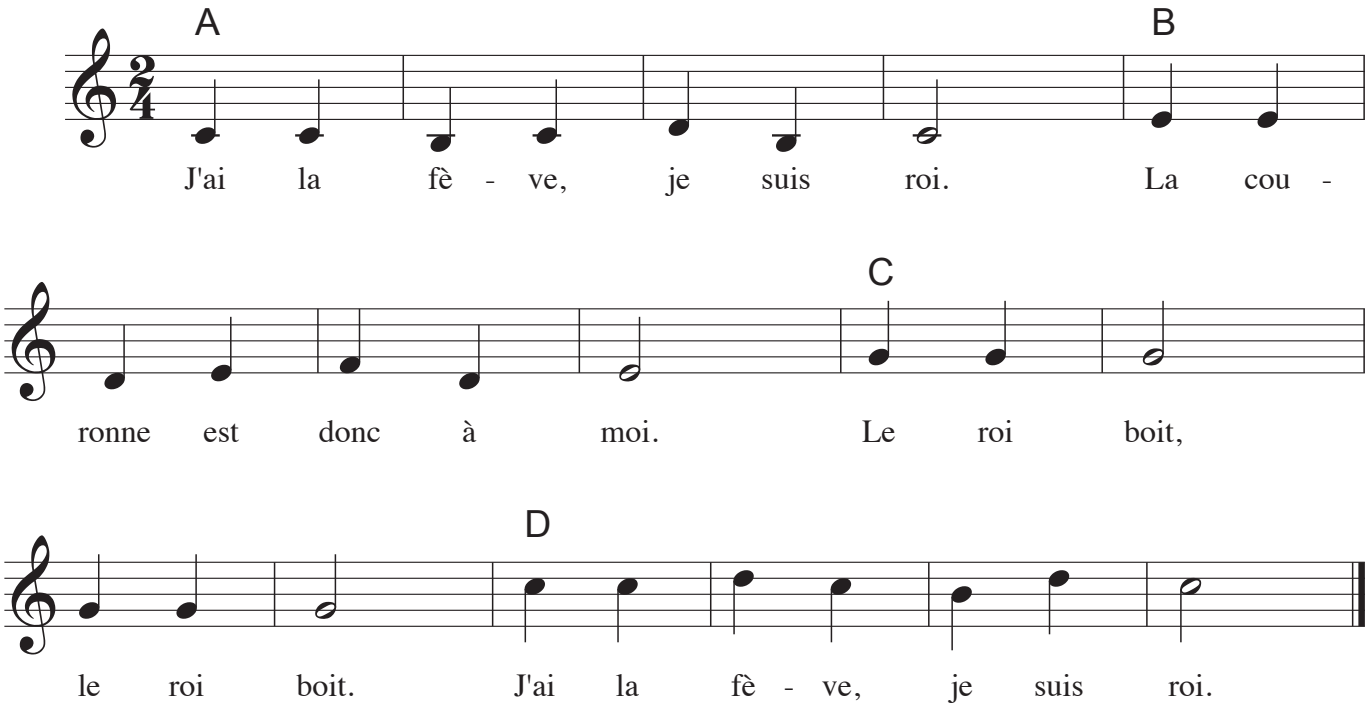

Réf : Chant de circonstance, pour la fête de l'Epiphanie (début janvier).