HYMNE NATIONAL ALLEMAND

D'origine populaire, cette mélodie a été utilisée par Joseph Haydn dans un quatuor à cordes avant de devenir l'hymne national de l'Allemagne réunifiée (Deutschlandlied).

"Unité, justice et liberté pour la patrie allemande.
Tendons tous vers cela, fraternellement, avec le cœur et la main tendue.
Unité, justice et liberté sont les fondements du bonheur.
Fleuris dans l'éclat de ce bonheur, fleuris, patrie allemande ! (bis)"

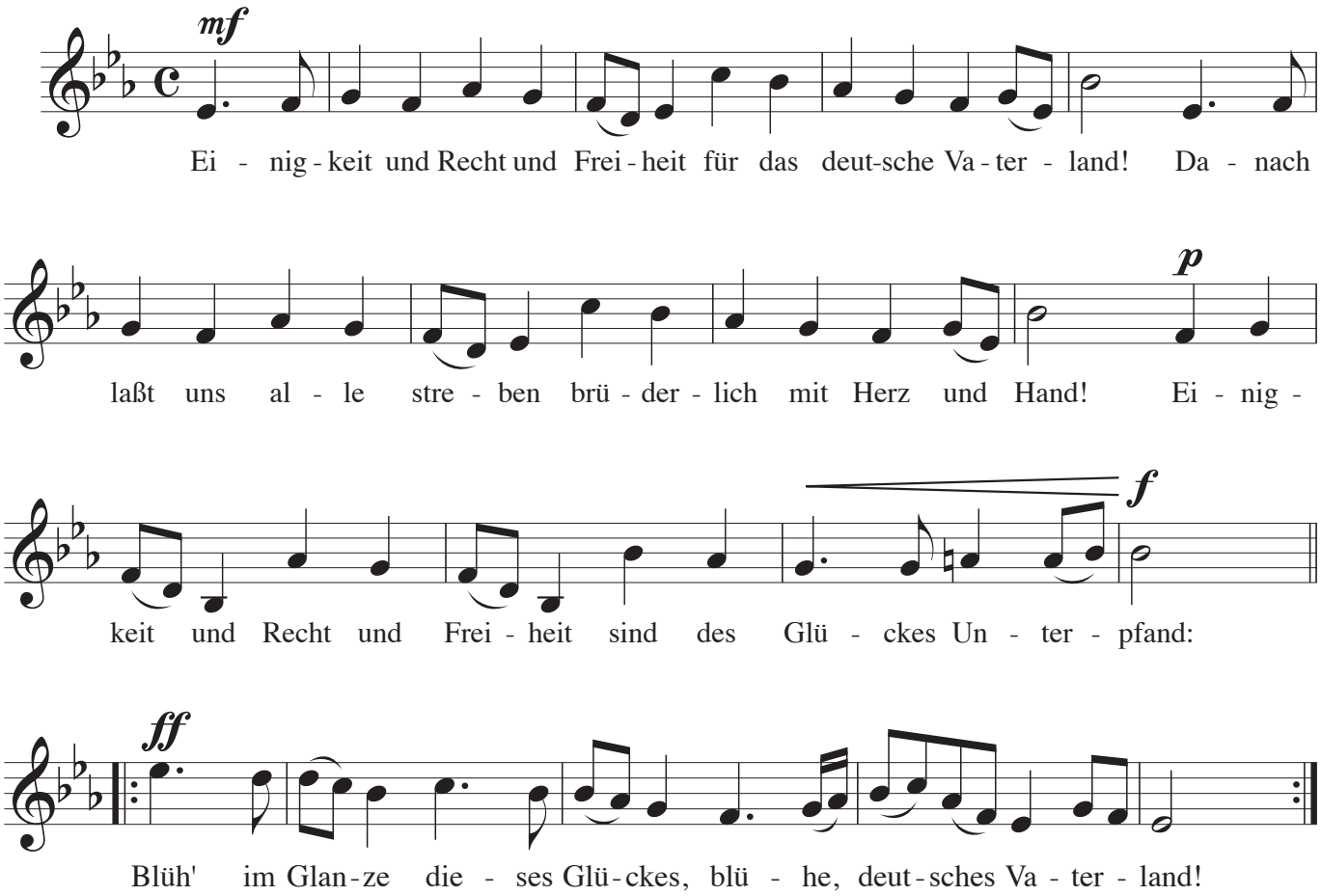

Réf : Das Deutschlandlied (musique d'après l'Andante du Quatuor en ut majeur op. 76 n°3, dit "L'Empereur", de Joseph HAYDN).