HAPPY BIRTHDAY

Chant de circonstance

Souvent, c'est à l'occasion d'un anniversaire que l'on chante et joue "Happy birthday to you". Le point d'orgue indique la note sur laquelle il est de coutume de dire le pronom de la personne fêtée.

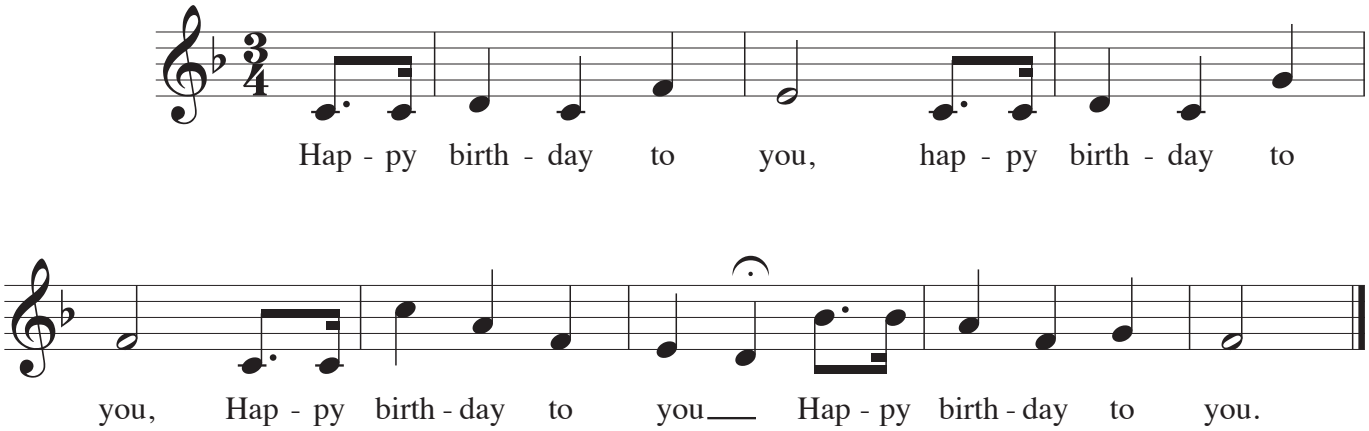

Réf : Chant traditionnel d'origine américaine.

www.loiseaudor.fr © 2011 Editions de l'Oiseau d'Or M045C1/1