FRÈRE JACQUES

Canon à 4 voix

Frère Jacques est une chanson populaire en forme de canon connue dans le monde entier. Il s'agit d'un canon à quatre voix, chaque voix débutant à distance de deux mesures de la précédente.

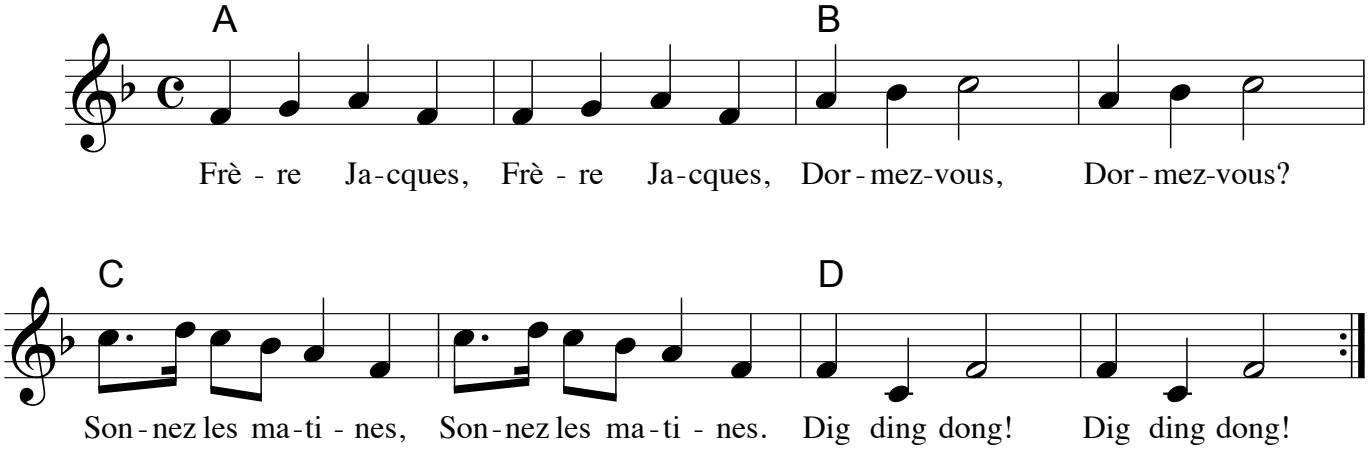

Réf : Chant populaire français, probablement du XVII° siècle.

www.loiseaudor.fr © 2012 Editions de l'Oiseau d'Or M053C1/2.