BIG BEN

Air carillonné

Au sommet de la Tour de l'Horloge du Palais de Westminster à Londres se trouve une horloge munie de plusieurs cloches dont l'une pèse plusieurs tonnes : Big Ben. Lorsque les heures sonnent, on entend une mélodie répartie sur quatre notes.

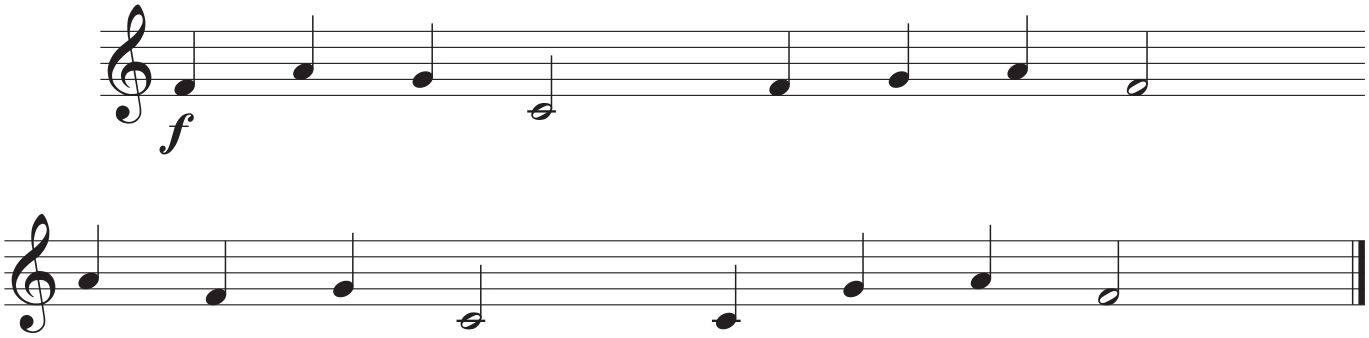

Réf : Air à carillonner, Clock Tower de Londres (1859).

www.loiseaudor.fr © 2010 Editions de l'Oiseau d'Or M009C1/1