BERCEUSE DE L'OISEAU DE FEU

Igor STRAVINSKY

Dans la forêt mystérieuse, menacé d'être changé en pierre par le sorcier Katscheï et ses démons, Ivan Tsarévitch fait appel à l'Oiseau de Feu au moyen de la plume magique qu'il lui a donnée : alors, par sa danse lente et envoutante, l'Oiseau endort sorcier et démons et sauve Ivan. L'argument de ce ballet de Stravinsky est inspiré de contes traditionnels russes.

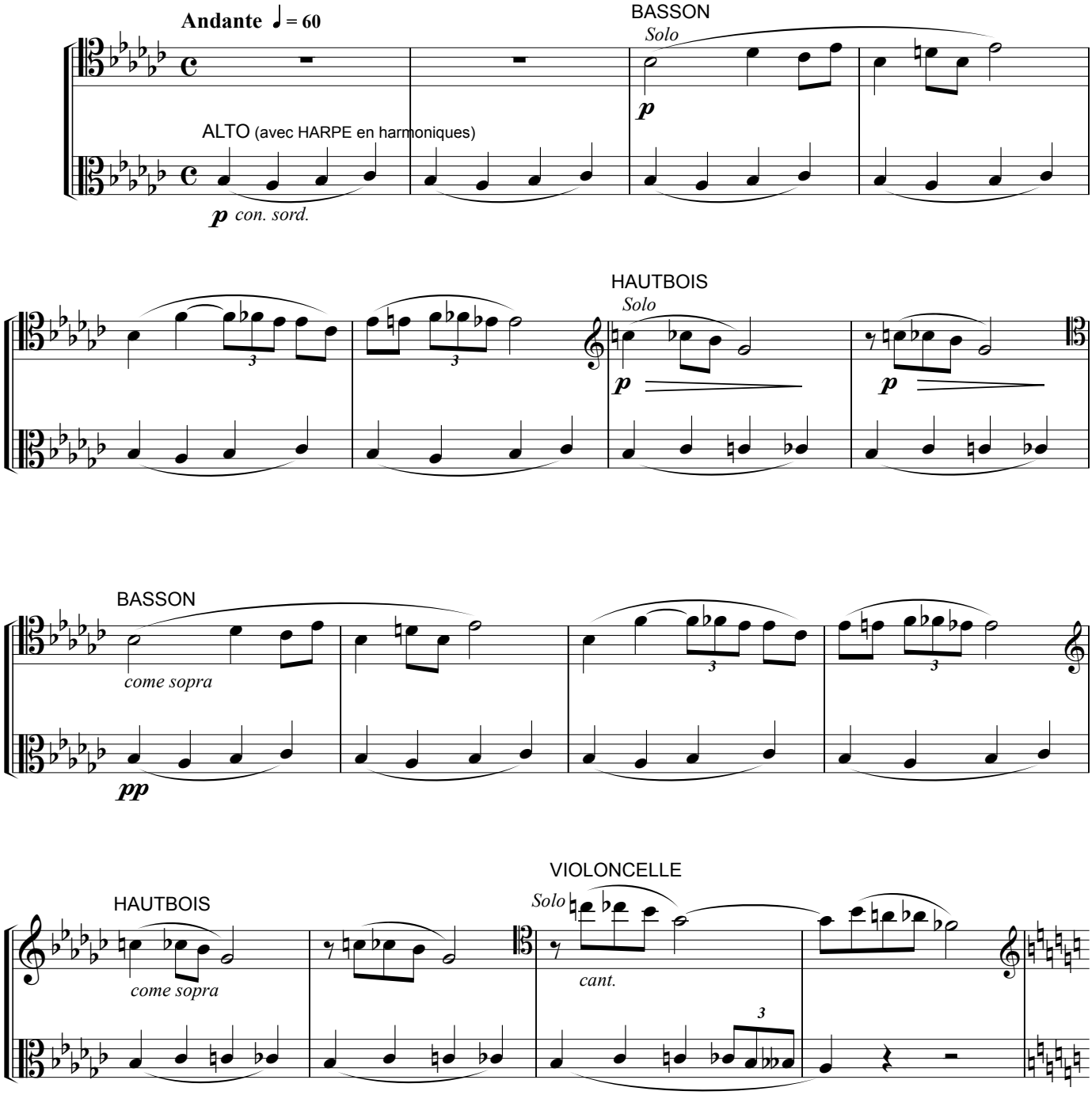

www.loiseaudor.fr © 2014 Editions de l'Oiseau d'Or M072C2

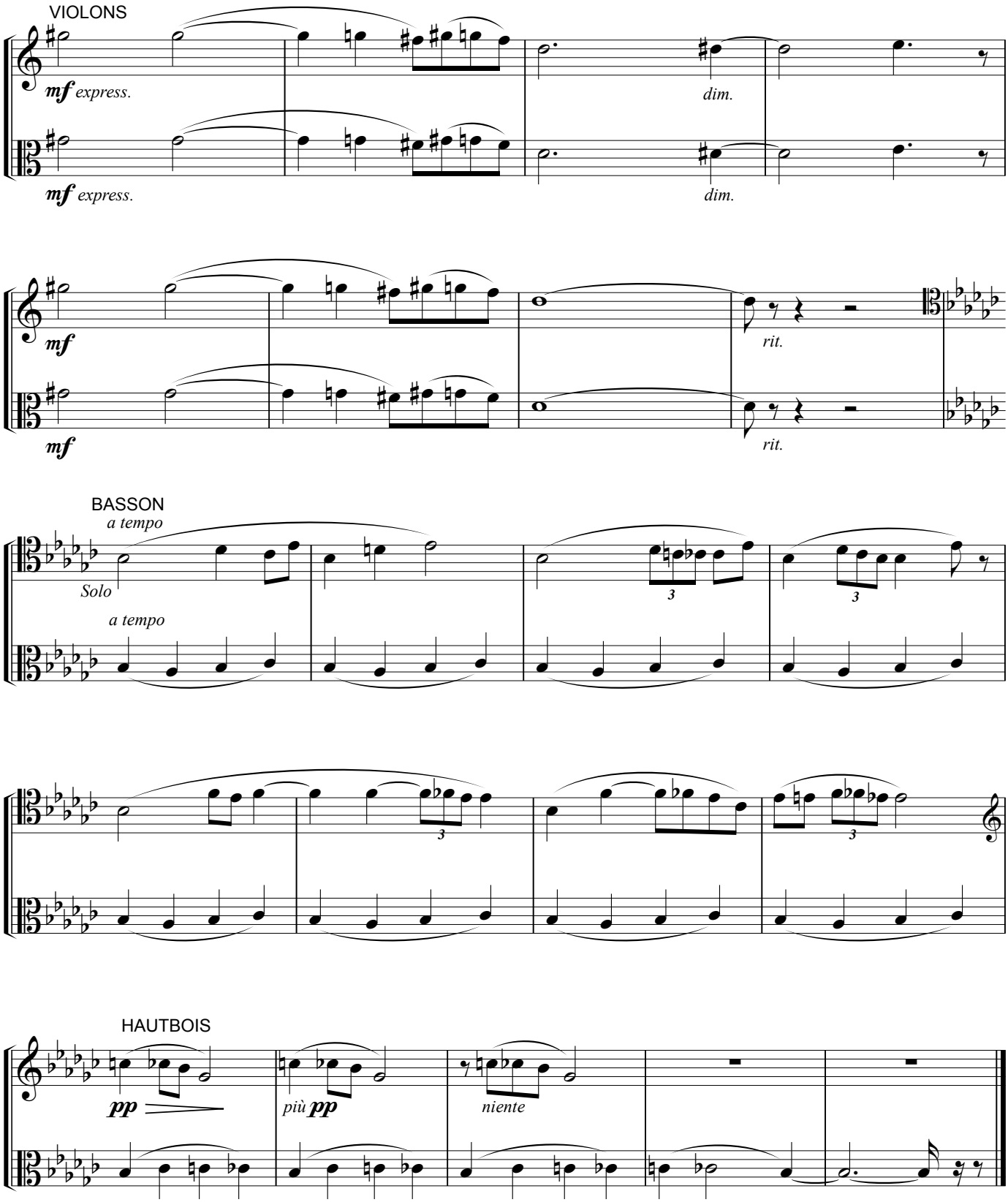

Réf : L'Oiseau de Feu, ballet (Stravinsky) Berceuse, mes. 1 à 43 .

www.loiseaudor.fr © 2014 Editions de l'Oiseau d'Or M072C2