BERCEUSE
(Wiegenlied)

Franz SCHUBERT

"Wiegenlied" (Berceuse), est un Lied pour chant et piano : "Schlafe, holder, süßer Knabe" (Dors, cher, doux enfant). Les deux mesures de silence, à la fin de la mélodie, correspondent à une coda jouée par le piano seul, avant de faire la reprise.

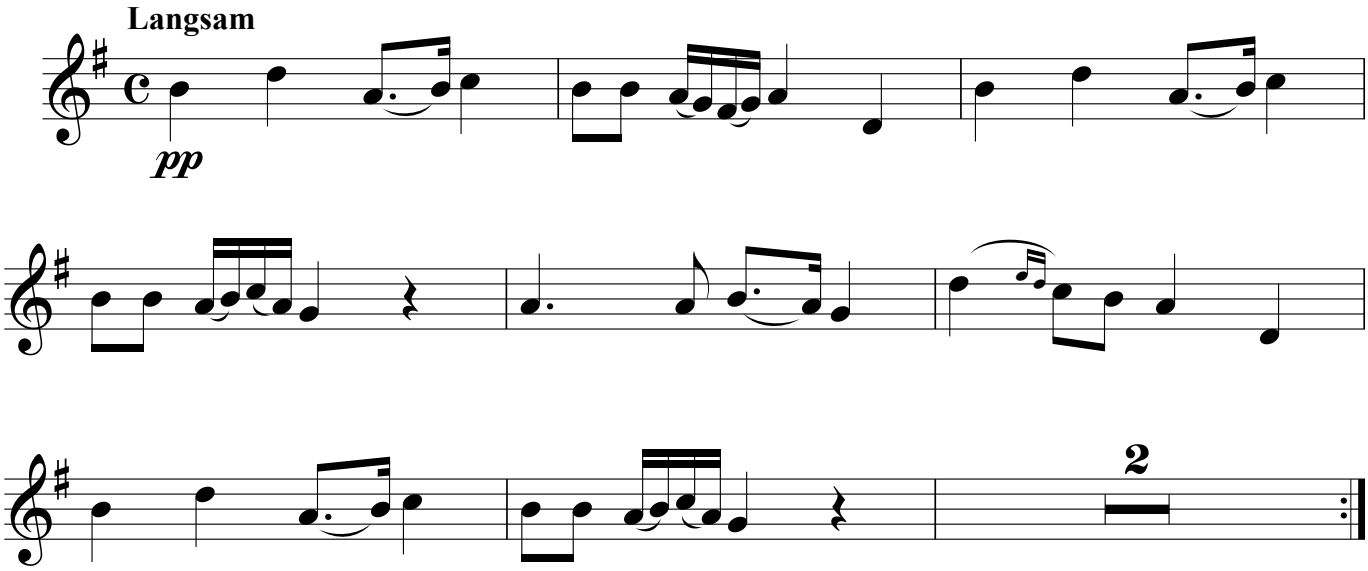

Réf : Wiegenlied (Schubert) D. 498.

www.loiseaudor.fr © 2012 Editions de l'Oiseau d'Or M067C1/2.