DUO DE PAMINA ET PAPAGENO

(Extrait de La Flûte Enchantée)

Wolfgang Amadeus MOZART

Papageno l'oiseleur est chargé d'annoncer à Pamina, fille de la Reine de la Nuit, qu'un prince va venir pour la délivrer de la captivité dans laquelle elle se trouve au royaume de Sarastro. Ce duo marque la première rencontre des deux personnages.

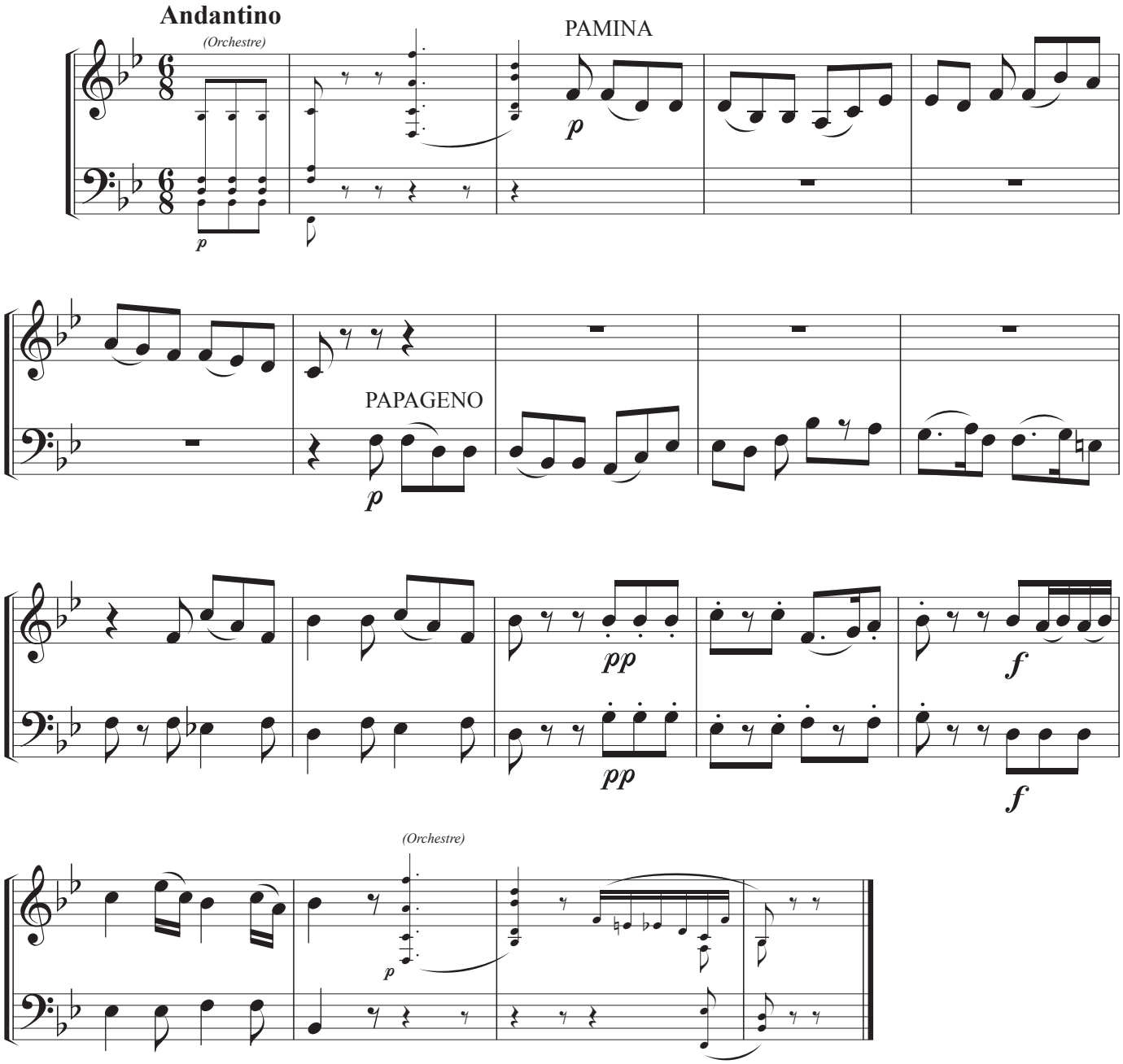

Réf : Die Zauberflöte KV 620 (Mozart), n°7, mes. 1 à 19 (tonalité originale : Mib Majeur).

www.loiseaudor.fr © 2011 Editions de l'Oiseau d'Or M032C1/4