LA MORT DE SÉNÈQUE

(Extrait de l'opéra "Le Couronnement de Poppée")

Claudio MONTEVERDI

Réunis autour de Sénèque, ses disciples l'implorent de ne pas se donner la mort comme le commande l'empereur Néron. Fidèle à sa pensée, le philosophe stoïcien obéira sans faiblir, demandant à ses disciples de cesser leurs plaintes. Le chœur, construit en imitations, se développe sur un mouvement chromatique ascendant et se conclut en homophonie.

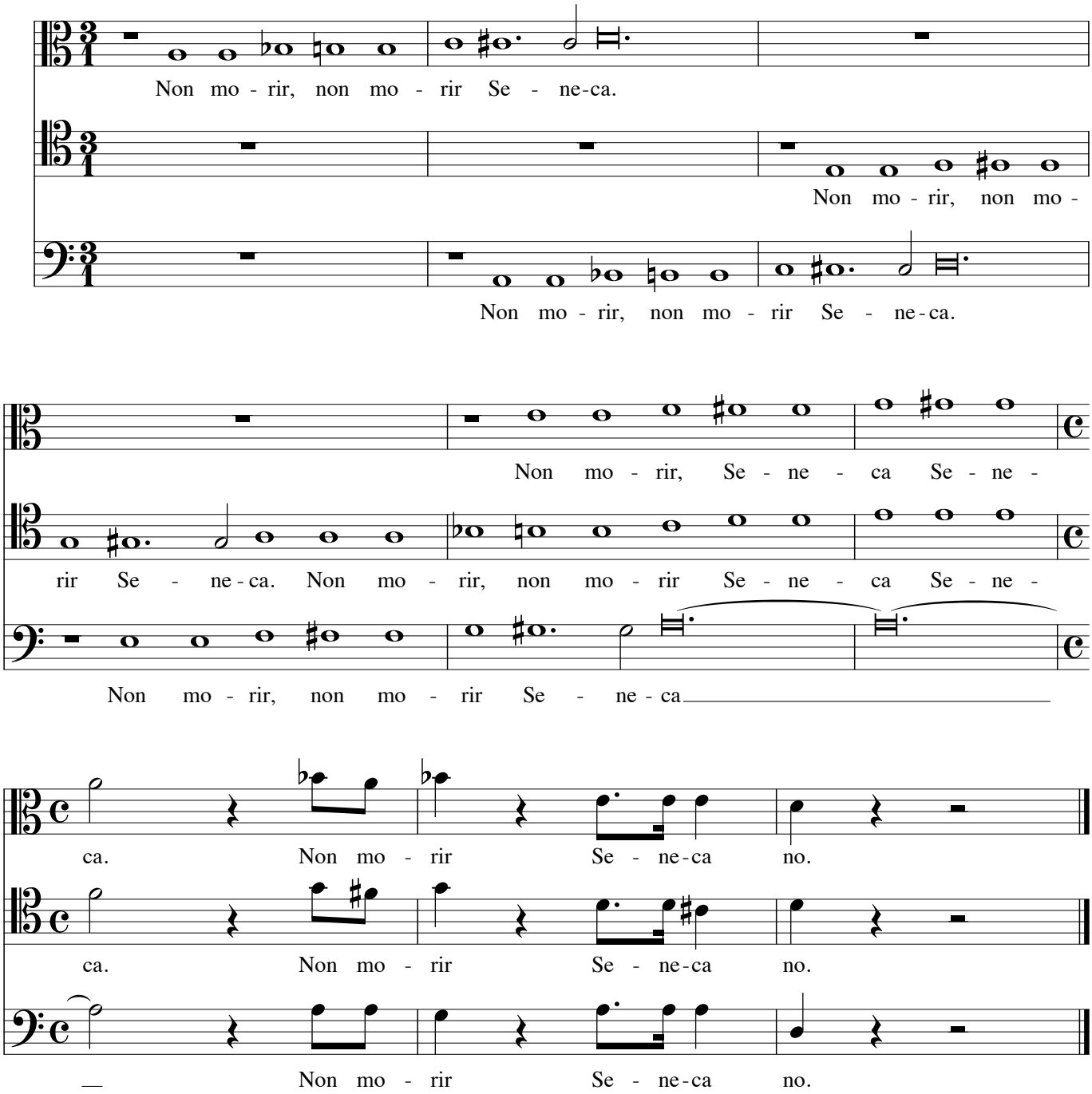

Réf : L'incoronazione di Poppea (Monteverdi), acte II, scène 3, mes 249 à 257.

www.loiseaudor.fr © 2012 Editions de l'Oiseau d'Or M055C2/3