DANS LES STEPPES DE L'ASIE CENTRALE

Alexandre BORODINE

« Dans les régions désertiques de l'Asie centrale retentit un chant russe. On entend se rapprocher la mélodie d'une chanson orientale : une caravane traverse l'immensité de la steppe, escortée par un détachement de soldats. Les deux chants s'unissent en une seule harmonie dont les échos retentissent longtemps. » (Extrait de la notice précédant la partition de ce poème symphonique).

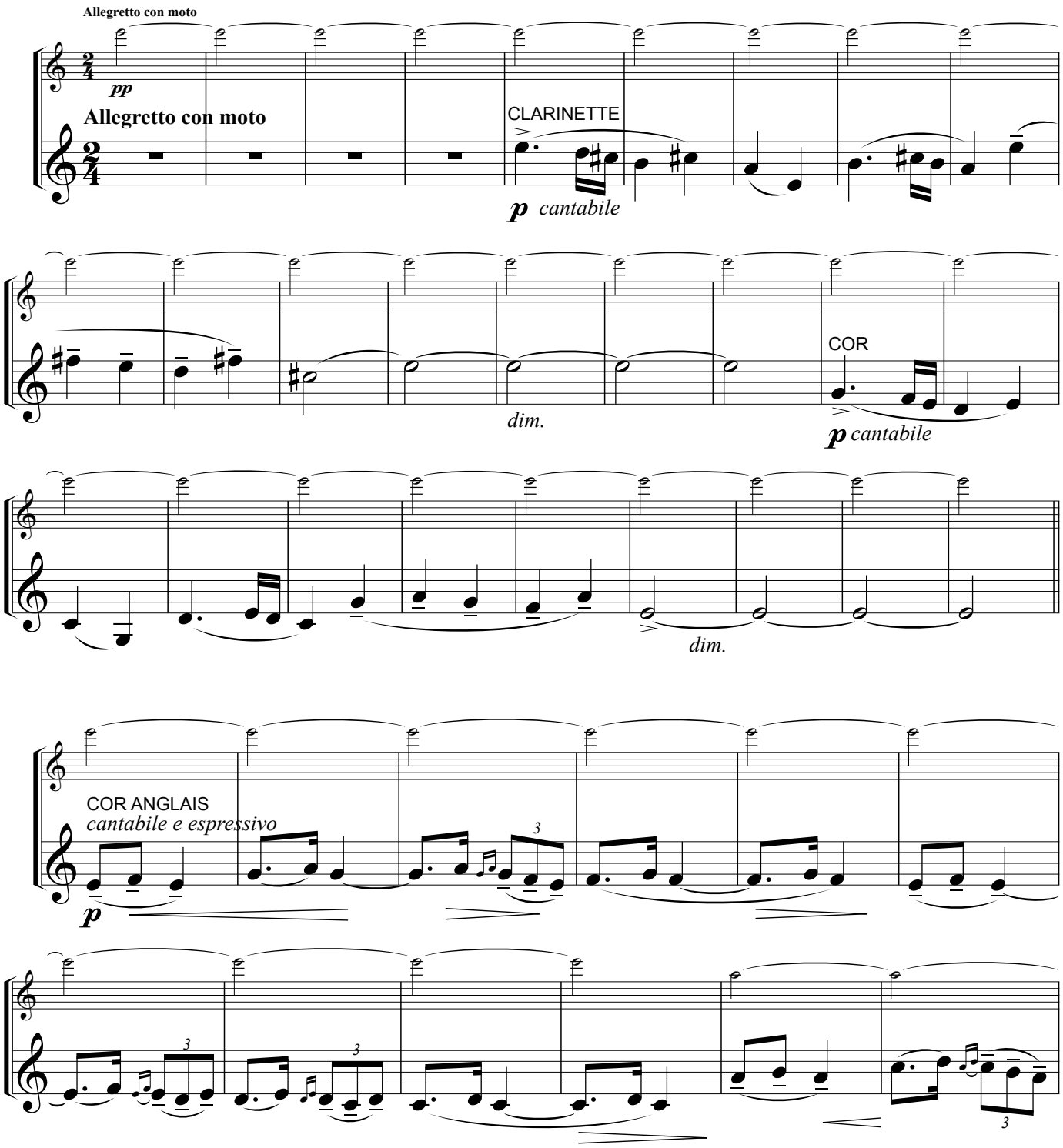

www.loiseaudor.fr © 2012 Editions de l'Oiseau d'Or M054C2.

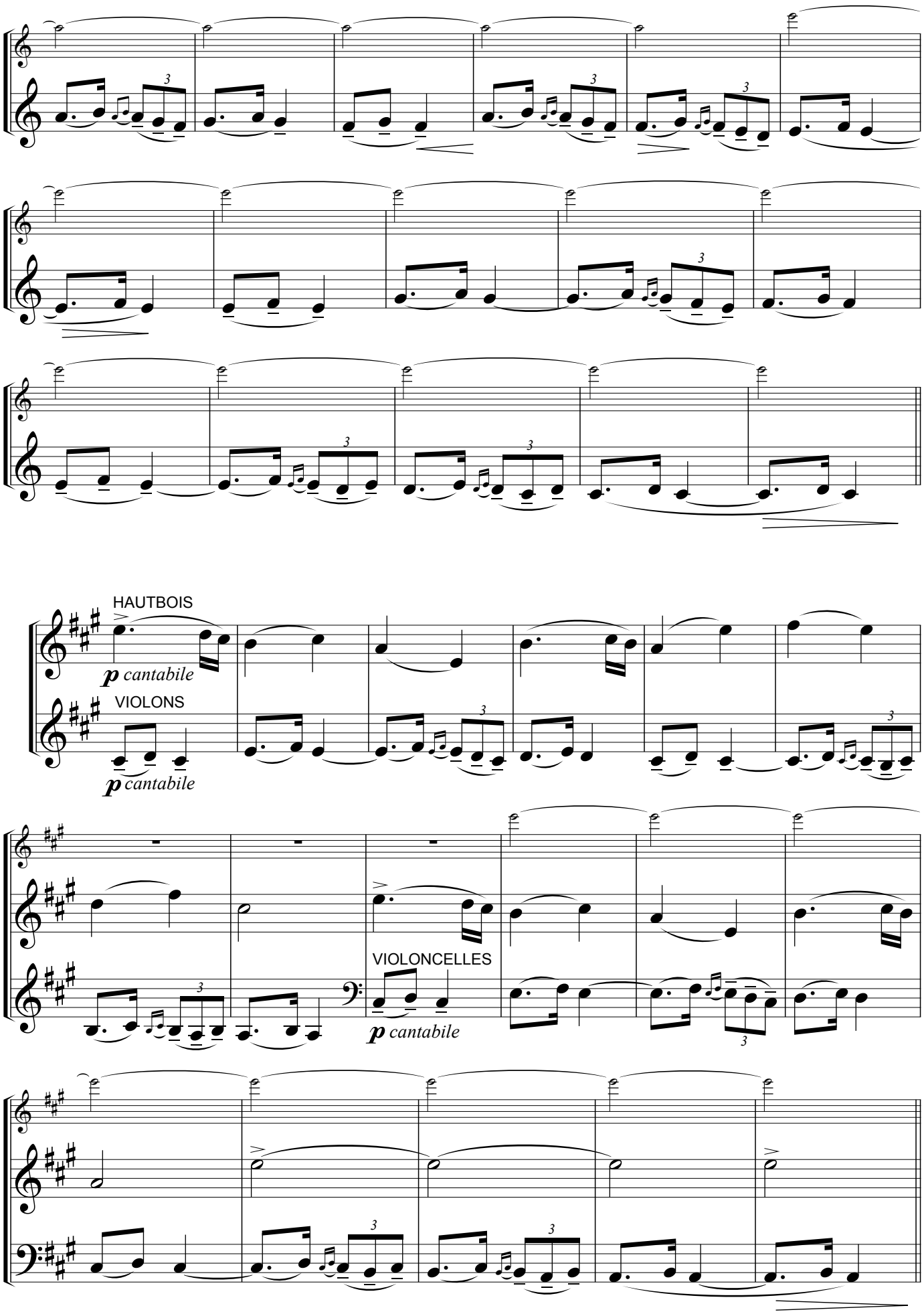

Réf : Dans les Steppes de l'Asie Centrale (Borodine), mes. 1 à 27, 44 à 71 et 193 à 209.

www.loiseaudor.fr © 2012 Editions de l'Oiseau d'Or M054C2.