CONCERTO POUR VIOLON ET ORCHESTRE
(3° mouvement)
Ludwig van BEETHOVEN

Le troisième mouvement du Concerto pour violon et orchestre de Beethoven est un rondo. En premier, le violon expose le thème du refain dans la nuance piano, une première fois dans le grave de l'instrument, puis une seconde fois à l'aigu. L'orchestre reprend ensuite le thème, cette fois dans la nuance fortissimo.

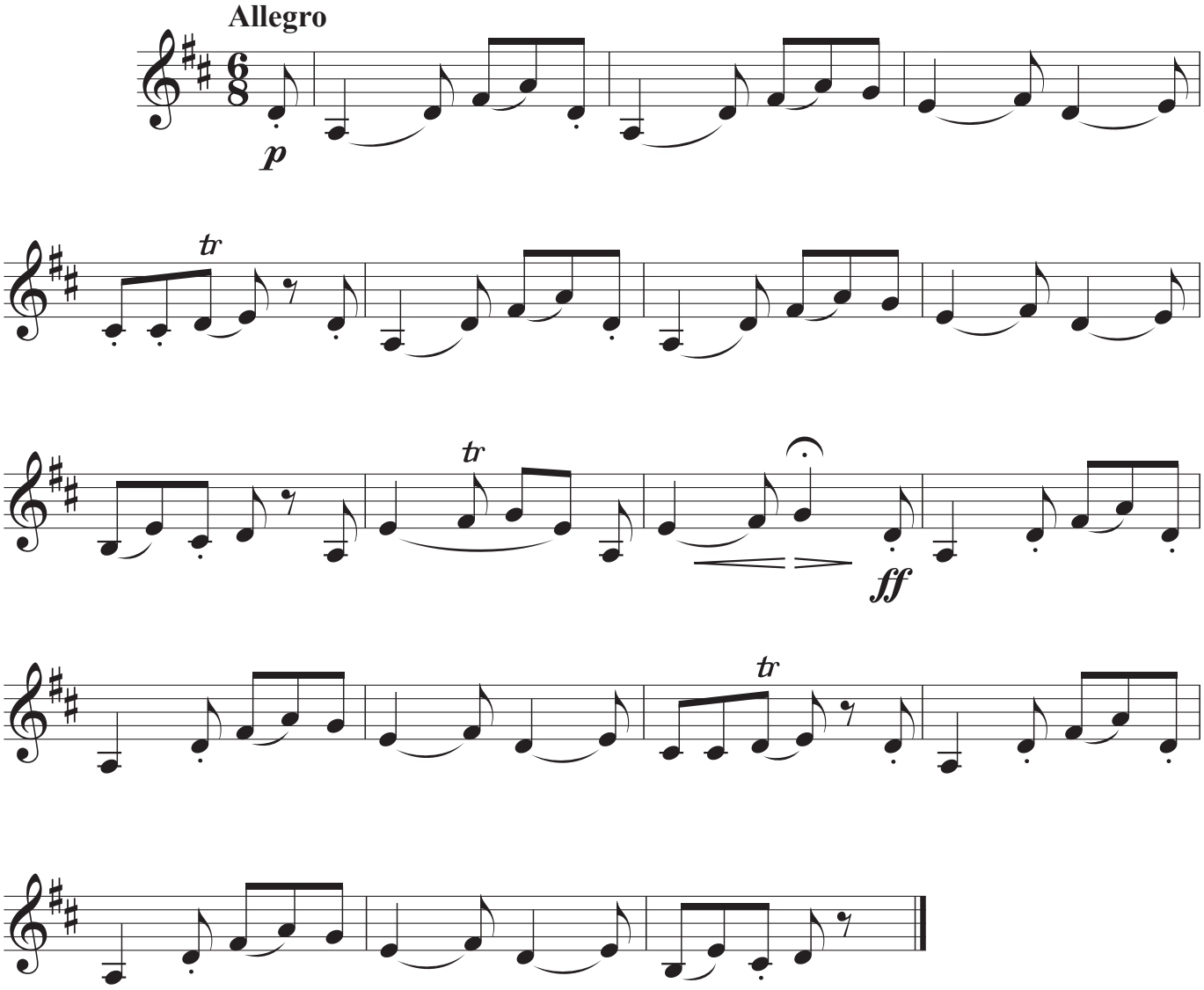

Réf : Concerto pour violon et orchestre op. 61 (Beethoven) 3° mouvement, mes. 1 à 11 et 21 à 29.
Mesures 2 et suivantes, Beethoven écrit pour le deuxième temps : ♫♪

www.loiseaudor.fr © 2010 Editions de l'Oiseau d'Or M018C1/2